Το καβούρι

Στίχοι - Μουσική: Μαρίζα Κωχ

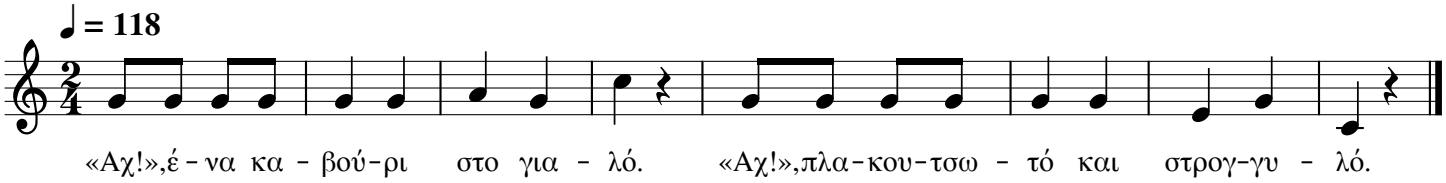

1. «Αχ!», Ένα καβούρι στο γιαλό.
«Αχ!» Πλακουτσωτό και στρογγυλό.

2. «Ε!», του λέω, «πάμε αριστερά».
«Α!», μου λέει, «πάω δεξιά».

3. «Ε!», του λέω, «πάμε πίσω – μπρος».
«Α!», μου λέει, «πάω για γαμπρός».

4. «Κι άδειασέ μου τώρα τη γωνιά,
για να μη σου χώσω δαγκωνιά!»

© Μαρίζα Κωχ / Mariza Koch

© Τραγουδώντας Ελληνικά με τα τραγούδια της Μαρίζας Κωχ / Singing Greek with Mariza Koch's songs